EUCHNER

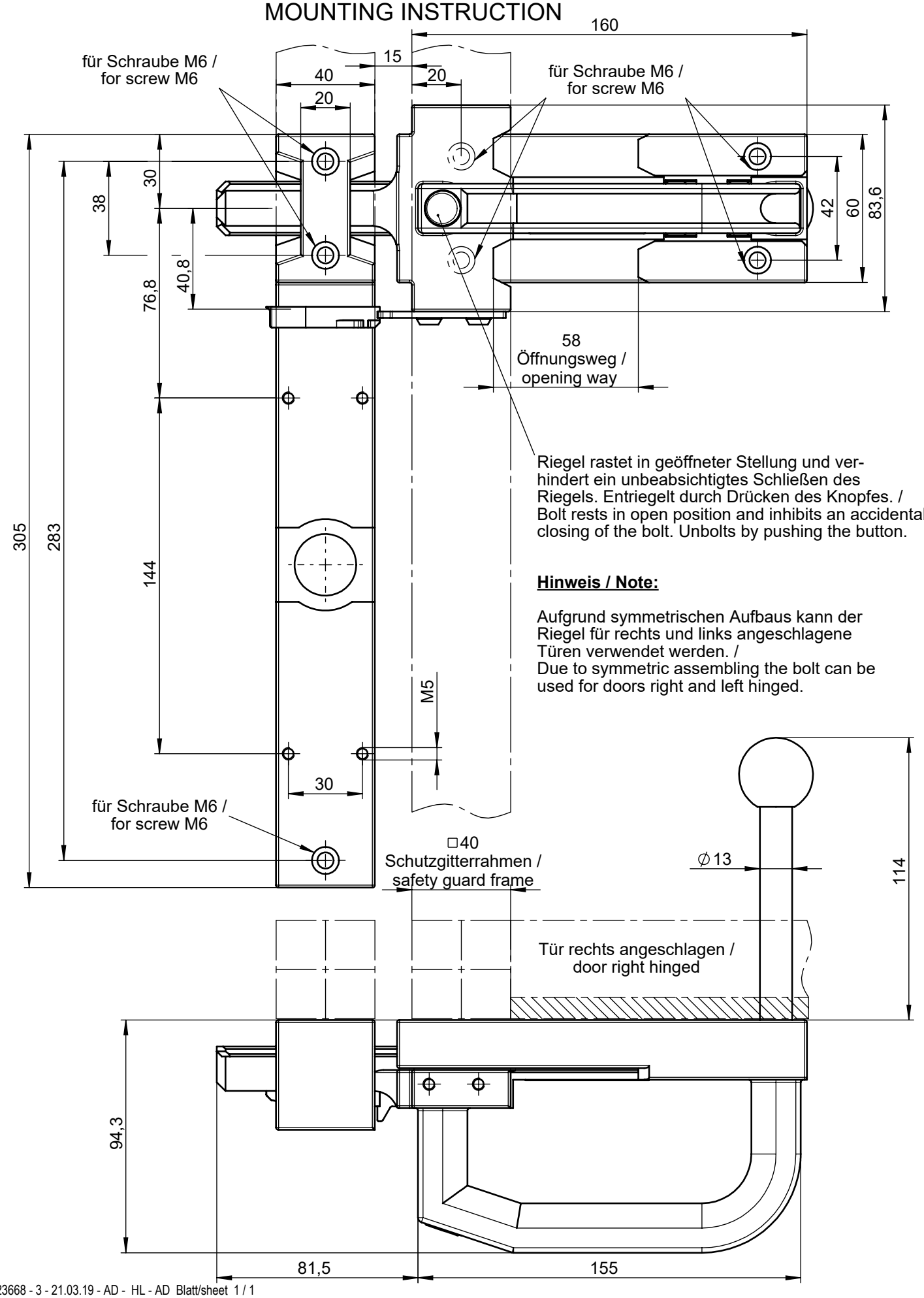

Riegel rastet in geöffneter Stellung und verhindert ein unbeabsichtigtes Schließen des Riegels. Entriegelt durch Drücken des Knopfes. / Bolt rests in open position and inhibits an accidental closing of the bolt. Unbolts by pushing the button.

Hinweis / Note:

Aufgrund symmetrischen Aufbaus kann der Riegel für rechts und links angeschlagene Türen verwendet werden. /
Due to symmetric assembling the bolt can be used for doors right and left hinged.

Technische Änderungen vorbehalten, alle Angaben ohne Gewähr / Subject to technical modifications; no responsibility is accepted for the accuracy of this information. © EUCHNER GmbH + Co. KG Maße in mm / Dimensions in mm

EUCHNER GmbH + Co. KG Kohlhammerstraße 16 70771 Leinfelden-Echterdingen Tel. +49/711/7597-0 Fax +49/711/753316 www.euchner.de info@euchner.de